

## Administración integral de carteras de Leasing

Sislea®, a través de los años, ha alcanzado una posición de absoluta primacía en el mercado de soluciones informáticas orientadas al negocio, y ha sido escogida por la gran mayoría de las compañías de leasing y entidades financieras de Argentina.

Cuenta con dos versiones principales:

- Sislea® Empresas, para cubrir las necesidades de una compañía financiera autónoma.
- Sislea® Bancos, para cubrir la operatoria del área de leasing de las entidades financieras en la órbita de bancos.

El sistema administra la gestión de todo el ciclo de vida del leasing, desde la fase de marketing y originación hasta la finalización del contrato y destinación final de los bienes.

Está desarrollado utilizando herramientas informáticas de última generación, facilitando la implementación y mantenimiento del producto en diversas plataformas y arquitecturas tecnológicas y simplificando la conectividad con los distintos cores bancarios.

Utiliza indistintamente las principales bases de datos del mercado (SQL, ORACLE, DB2), lenguajes de programación (Java, .Net) y ambientes de ejecución (Windows, Web).

Sislea® basa su filosofía de trabajo en un diseño abierto, permitiendo una fácil adaptación a las necesidades y requerimientos particulares de cada cliente.

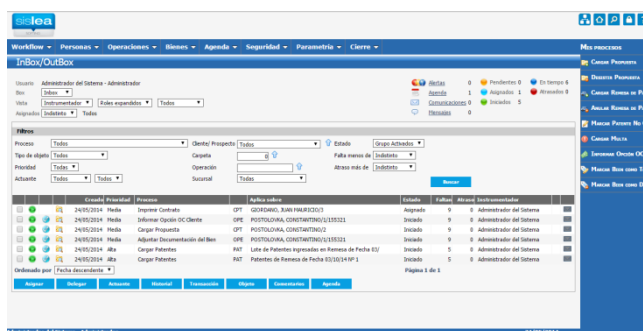

En sus distintas versiones y variantes, soporta las distintas modalidades de gestión y políticas comerciales, desde las operatorias sencillas y ágiles a las más sofisticadas y demandantes.

Cuenta con diversos mecanismos de seguridad de acceso, supervisión y auditoría de transacciones y distintas herramientas administrativas de uso general.

La solidez y flexibilidad de Sislea® brindan a nuestros clientes una operación dinámica y confiable, incrementando la productividad, mejorando el control y aportando una visión corporativa a la gestión.

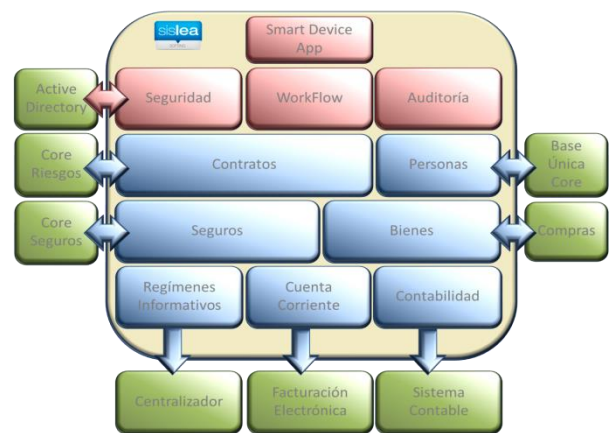

### Casos de éxito

- Nación Leasing S.A., desde enero de 2005 administrando más de 1500 contratos.
- Banco Supervielle, desde octubre de 2005 administrando más de 2400 contratos.
- Banco Santander Río, desde diciembre de 2006 con más de 2500 contratos.
- CGM Leasing, desde julio de 2007 administrando más de 1200 contratos.
- Banco Macro, desde febrero de 2007 administrando más de 4000 contratos.
- Nuevo Banco de Santa Fe, desde mayo de 2007 con más de 450 contratos.
- Banco Municipal de Rosario, desde octubre de 2009, administrando más de 110 contratos.
- Banco Hipotecario, desde junio de 2012.
- Provincia Leasing, desde marzo de 2013 deberá administrar más de 8000 contratos.

## PRINCIPALES CARACTERÍSTICAS

- Workflow
- Seguridad
- Auditoría
- Administración de Personas
- Administración de Contratos
- Administración de Bienes
- Administración de Cuentas Operativas
- Módulo de Regímenes Informativos
- Administración de Cartera Cedida
- Contabilidad integrada

## Workflow

- Ejecución paso a paso por roles de acuerdo a la planificación de procesos y reglas de negocios.
- Permite vistas por instrumentador y grupos jerárquicos
- Agenda personal integrada
- Mails automáticos predefinidos
- Mensajería instantánea integrada
- Alertas por caducidad de tareas o eventos
- Check list dinámicos
- Repositorio centralizado de objetos
- Ayuda para control de gestión documental
- Aplicación para Smart Devices para control de procesos
- Reportes estadísticos performance de procesos y análisis de desvíos.

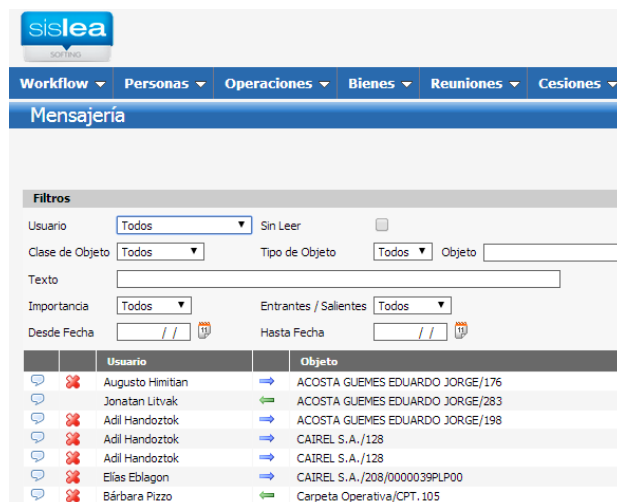

Usuario	Objeto
Augusto Himibian	ACOSTA GUEMES EDUARDO JORGE/176
Jonatan Litvak	ACOSTA GUEMES EDUARDO JORGE/283
Adil Handoztok	ACOSTA GUEMES EDUARDO JORGE/198
Adil Handoztok	CAIREL S.A./128
Adil Handoztok	CAIREL S.A./128
Elias Eblagon	CAIREL S.A./208/0000039PLP00
Bárbara Pizzo	Carpeta Operativa/CPT.105

## Seguridad

- Administración de Perfiles de usuarios
- Gestión de permisos por perfil, programa y evento de programa (Alta, Eliminación, Consulta, etc.)
- Conectividad con Active Directory
- Cumple normativas de Banca Central

## Auditoría

- Auditoría selectiva de las transacciones a nivel de dato, registrando usuario y momento de cambio.
- Compresión de información para optimizar almacenamiento
- Cumple normativas de Banca Central

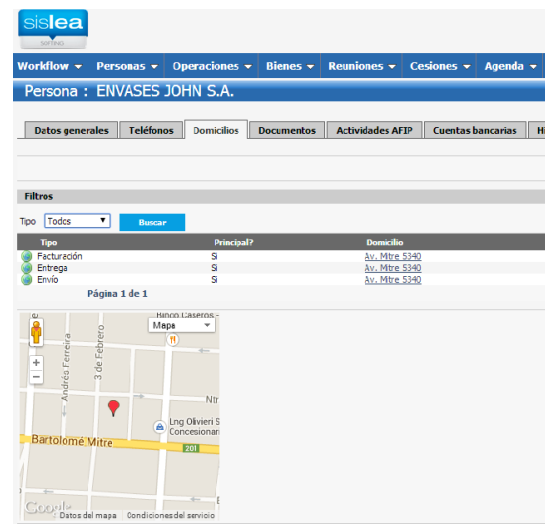

Tipo	Principal?	Domicilio
Facturación	SI	Av. Mitre 5340
Entrega	SI	Av. Mitre 5340
Envío	SI	Av. Mitre 5340

## Administración de personas

- Permite la definición completa de datos comerciales, impositivos, avalistas, apoderados, actividades, contactos, teléfonos, documentos, mails, cuentas, y domicilios del cliente
- Permite la importación de los datos desde base única de aplicaciones core
- Integrado con Google Maps y Streetview

## Administración de Contratos

- Gestión de ciclo de vida en base a diferentes estados de transición, desde la carga inicial, pasando por fases de firmado, activado, suspendido, cancelado anticipadamente y finalizado.
- Cuenta con un potente Cotizador a partir de tasas de interés objetivo

- Gestiona la redacción e impresión del contrato físico
- Permite periodicidades irregulares, sistemas de amortización francés y alemán, tasas fijas o variables y lease back.
- Admite múltiples bienes por contrato
- Administra todos los gastos relacionados
- Calcula intereses de pre-leasing en base a fechas de compra de bienes

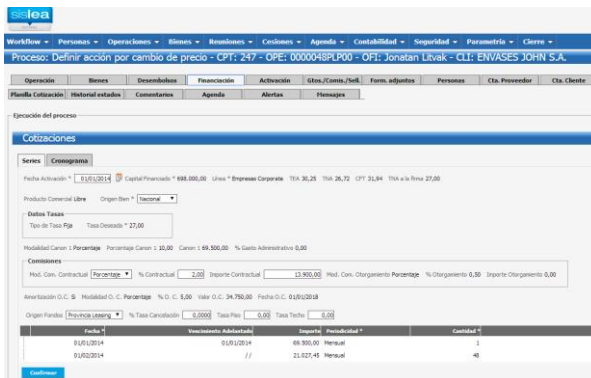

- Permite diferir el ejercicio de opción de compra
- Calcula automáticamente comisiones de estructuración y sellados
- Soporta anticipos de capital y pagos extraordinarios
- Devenga capital e intereses
- Calcula intereses compensatorios y punitivos
- Gestiona la cancelación anticipada total o parcial del contrato con descuento y recargo de intereses
- Permite refinanciar el contrato por desplazamiento de cronograma, cambio de plazos o quita de capital.

## Administración de bienes

- Seguimiento del bien desde la cotización hasta la entrega
- Administración de procesos de la opción de compra y transferencia
- Administración individual y masiva de multas rodados
- Administración individual y masiva de patentes rodados
- Administración renovaciones de cédulas propiedad
- Administra los cargos por registración, patentamiento, inscripciones, gestorías, escribanías, etc.
- Cuenta con un buscador de contratos por propiedades de bien

## Administración de Seguros

- Solicitud y Alta de pólizas de seguros
- Gestión de renovaciones automáticas
- Control de caducidad de pólizas y bienes no asegurados.
- Gestión de siniestros
- Gestión de indemnizaciones

## Administración de Cuentas Operativas

- Administra una cuenta por cada cliente
- Gestiona Facturas, Recibos, Retiro, Notas de crédito o débito, etc.
- Panel centralizado de Gastos a pagar permitiendo facturar en lote
- Registro de medios de cobro (Cheques, Depósitos, etc.)
- Generación automática de transferencias a cuentas bancarias
- Extracto de cuenta por cliente

## Módulo de Regímenes Informativos

- Genera distintas interfaces de acuerdo con el tipo de informe y el core bancario destino
- Informe de posición de cliente
- Maestro de operaciones
- Lavado de dinero
- Informe de impuestos
- Informe de previsiones

## Administración de Cartera Cedida

- Alta de fideicomiso seleccionando los contratos cedidos
- Permite llevar control de cada fideicomiso separadamente
- Produce informes de devengamiento y cobranzas para la fiduciaria

## Contabilidad

- Contabilización automática de todos los eventos contables
- Parametrización de tipos de asientos